

**INVITACIÓN Y BASES
CAMPEONATO DE ANDALUCÍA DE RÍOS Y TRAVESÍAS**

- **Fecha y Lugar:** **17 y 18 de Octubre de 2020**, C.E.A.R. La Cartuja (Sevilla).
- **Período de Inscripción:** Desde el viernes 02 de octubre hasta el jueves 08 de octubre hasta las 23:59h a través de la **Plataforma Prodain de Inscripciones**. Todos los deportistas inscritos, técnicos y responsables de los clubes que vayan a asistir a la competición **deberán presentar el Formulario de Localización Personal (FLP)** debidamente cumplimentado al email inscripciones@fapira.com **antes del 08 de octubre a las 23:59 horas**. Este formulario está disponible en el Anexo II de la presente normativa y en la página web.
- **Recogida de Dorsales:**
 - Sábado 17 de octubre: de 10:00 a 10:30 horas en la entrada del edificio principal del C.E.A.R.
 - Domingo 18 de octubre: de 08:30 a 09:00 horas en la entrada del edificio principal del C.E.A.R.
- **Reuniones de Delegados:**
 - Reunión telemática: 15 de octubre a las 18:00 horas
 - Reunión Presencial:
 - Sábado 17 de octubre: a partir de las 10:30 horas en la entrada del edificio principal del C.E.A.R.
 - Domingo 18 de octubre: a partir de las 09:00 horas en la entrada del edificio principal del C.E.A.R.
- **Categorías, Distancias y Tiempos de Control:**

Categoría	Hombre Kayak	Mujer Kayak	Hombre Canoa	Mujer Canoa
PreBenjamin	750 m	750 m	XXX	XXX
Benjamin	750 m	750 m	XXX	XXX
Alevín N	750 m	750 m	750m	750m
Alevín B	1500 m	1500 m		
Alevín A	1500 m	1500 m		
Infantil N	3000 m (4')	3000 m (4')	3000 m (4')	3000 m (4')
Infantil B	3000 m (4')	3000 m (4')	3000 m (4')	
Infantil A	3000 m (4')	3000 m (4')	3000 m (4')	
Cadete N	6000 m (8')	6000 m (8')	6000 m (8')	6000 m (8')
Cadete B	6000 m (8')	6000 m (8')	6000 m (8')	
Cadete A	6000 m (8')	6000 m (8')	6000 m (8')	
Juvenil	6000 m (8')	6000 m (8')	6000 m (8')	6000 m (8')
Senior	6000 m (8')	6000 m (8')	6000 m (8')	6000 m (8')
Senior KS	6000 m (8')	6000 m (8')	XXX	XXX
Senior KL1-KL2-KL3	6000 m (8')	6000 m (8')	XXX	XXX
Senior VL1-VL2-VL3	XXX	XXX	6000 m (8')	XXX
Veterano 35-39	6000 m (8')	6000 m (8')	6000 m (8')	XXX
Veterano 40-44	6000 m (8')	6000 m (8')	6000 m (8')	XXX
Veterano 45-49	6000 m (8')	6000 m (8')	6000 m (8')	XXX
Veterano 50-54	6000 m (8')	6000 m (8')	6000 m (8')	XXX
Veterano 55-59	6000 m (8')	6000 m (8')	6000 m (8')	XXX

Veterano 60-64	6000 m (8')	6000 m (8')	6000 m (8')	XXX
Veterano 65-69	6000 m (8')	6000 m (8')	6000 m (8')	XXX
Veterano 70-74	6000 m (8')	6000 m (8')	6000 m (8')	XXX

Tabla 1. Categorías, Distancias y Tiempos de control

Tanto los horarios, como las distancias de la prueba pueden ser modificados por motivos de fuerza mayor, por lo que se ruega a los responsables de los clubes se encuentren en el lugar de la Competición a la hora de celebración de la Reunión de Delegados. Un palista sólo podrá realizar 1 prueba, siendo descalificado de todas las pruebas que realice en el caso de superar dicha limitación.

Tiempos de Control	Alevines, Benjamines y Prebenjamines	Sin tiempo de control
	Infantiles y Cadetes	A partir del 3º clasificado
	Juvenil, Senior y Veteranos	A partir del 1º clasificado

Tabla 2. Tiempos de control

- **Horarios definitivos de las pruebas:**

HORARIOS SÁBADO 17 - JORNADA MAÑANA			
Salida	Hora	Categorías	Hora Embarque
1	11:00	Hombre Senior K1	10:30
	11:05	Hombre Juvenil K1	10:35
2	11:50	Hombre Senior C1 y Hombre Juvenil C1	11:20
	11:55	Mujer Senior K1 y Mujer Juvenil K1	11:25
	12:00	Mujer Senior C1, Mujer Juvenil C1, Hombre Senior (KL1/KL2/KL3/KS/VL1/VL2/VL3) y Mujer Senior (KL1/KL2/KL3/KS)	11:30
3	12:45	K1 Hombre Alevín (A/B) y K1 Mujer Alevín (A/B)	12:15
4	13:05	K1 Hombre Alevín N, K1 Mujer Alevín N	12:35
5	13:25	K1 Hombre Prebenjamín, K1 Mujer PreBenjamín, K1 Hombre Benjamín, K1 Mujer Benjamín, C1 Hombre Alevín, C1 Mujer Alevín	12:55
6	13:45	K1 Hombre Infantil A	13:15
	13:50	K1 Hombre Infantil B	13:20
	13:55	K1 Hombre Infantil N	13:25
7	14:25	K1 Mujer Infantil A	13:55
	14:30	K1 Mujer Infantil (B/N)	14:00
	14:35	C1 Hombre Infantil (A/B/N) y C1 Mujer Infantil	14:05

Tabla 3. Horarios definitivos pruebas – Sábado 17 – Jornada Mañana

HORARIOS SÁBADO 17 - JORNADA TARDE			
Salida	Hora	Categorías	Hora Embarque
8	16:30	K1 Hombre Cadete A	16:00
	16:35	K1 Hombre Cadete B	16:05
9	17:20	K1 Hombre Cadete N	16:50
	17:25	C1 Hombre Cadete (A/B/N) y C1 Mujer Cadete	16:55
10	18:10	K1 Mujer Cadete A	17:40
	18:15	K1 Mujer Cadete (B/N)	17:45

Tabla 4. Horarios definitivos pruebas – Sábado 17 – Jornada Tarde

HORARIOS DOMINGO 18			
Salida	Hora	Categorías	Hora Embarque
11	09:30	K1 Hombre Veterano (35-39, 40-44)	09:00
	09:35	K1 Hombre Veterano (45-49)	09:05
12	10:20	K1 Hombre Veterano (50-54)	09:50
	10:25	K1 Hombre Veterano (55-59 y 60-64)	09:55
	10:30	K1 Hombre (65-69, 70-74)	10:00
13	11:15	K1 Mujer Veterano	10:45
	11:20	C1 Hombre Veterano	10:50

Tabla 5. Horarios definitivos pruebas – Domingo 18

• **Horario Control de Embarque**

El control de embarque de cada salida comenzará media hora antes de la misma. Se ruega que todos los deportistas se encuentren en la zona habilitada para el control de embarque a su hora correspondiente. Los horarios de control de embarque de cada salida quedan reflejados en la tabla 3, 4 y 5.

• **Horarios accesos a la instalación:**

HORARIO ACCESO	OBSERVACIONES
Sábado 17 a partir de las 09:00 horas	Sólo podrán acceder los deportistas senior, juveniles, cadetes, infantiles, alevines, benjamines y prebenjamines. Se recomienda que los cadetes entren en la instalación a partir de las 15:00 horas.
Domingo 18 a partir de las 08:00 horas	Sólo podrán acceder los deportistas veteranos.

- Accesos a la instalación:

1. ACCESO POR AGUA

Debido a la situación actual por el COVID-19, **EL VIERNES 16 DE OCTUBRE SÓLO SE PODRÁ ACCEDER POR AGUA, NO POR TIERRA**. El acceso por agua al CEAR sólo estará permitido en horario de 17:00 a 19:00 horas. El pantalán disponible para el desembarque será el pantalán número 4. El viernes sólo se permitirá dejar las embarcaciones en las parcelas habilitadas para ello en la pradera norte, no permitiéndose bajo ningún concepto el entrenamiento. Todos los deportistas deberán venir provistos de mascarilla, puesto que será obligatorio su uso tras desembarcar.



2. ACCESO POR TIERRA

LOS DÍAS DE LA COMPETICIÓN, 17 y 18 de octubre, **SÓLO SE PODRÁ ACCEDER POR TIERRA, NO POR AGUA**. Los Marshall no permitirán bajo ningún concepto el acceso al campo de regatas, y por tanto a la instalación, por agua, a ningún deportista el día de la competición, a causa de que todos participantes de la regata (deportistas, técnicos, árbitros, etc.) tendrán que acceder el día de la regata por tierra, siendo su entrada, la puerta de la Glorieta Beatriz Manchón, donde se llevará a cabo el control de entrada y temperatura.



- Entrega de dorsales y Reunión de delegados

Tanto la entrega de dorsales, como la reunión de delegados se realizarán en el exterior de la entrada al edificio principal del CEAR.



• Control de Embarque y Desembarque

- El desembarque se llevará a cabo por los pantalanes 1 y 2. Se ruega que todos los deportistas que desembarquen tras finalizar su prueba lo hagan con rapidez y abandonen el pantalán inmediatamente, dirigiéndose a su parcela correspondiente.
- El Control de embarque se realizará por los pantalanes 3 y 4. La capacidad máxima para embarcar en cada pantalán será de 5 deportistas.

No habrá control de licencia en el control de embarque

Los deportistas Paracanoé, alevines, benjamines y prebenjamines podrán ser asistidos por un compañero de su equipo a la hora de embarcar.



Control de embarque para competición

En el control de embarque se formarán 5 calles/pasillos. Cada calle tendrá asignado dos números, Calle 1 (números 0,1), Calle 2 (números 2,3), Calle 3 (números, 4,5), Calle 4 (números 6,7) y Calle 5 (números 8,9). El último número de cada dorsal indicará la calle donde se colocará el deportista. Los deportistas se dispondrán en fila en cada calle, respetando siempre la distancia de seguridad.

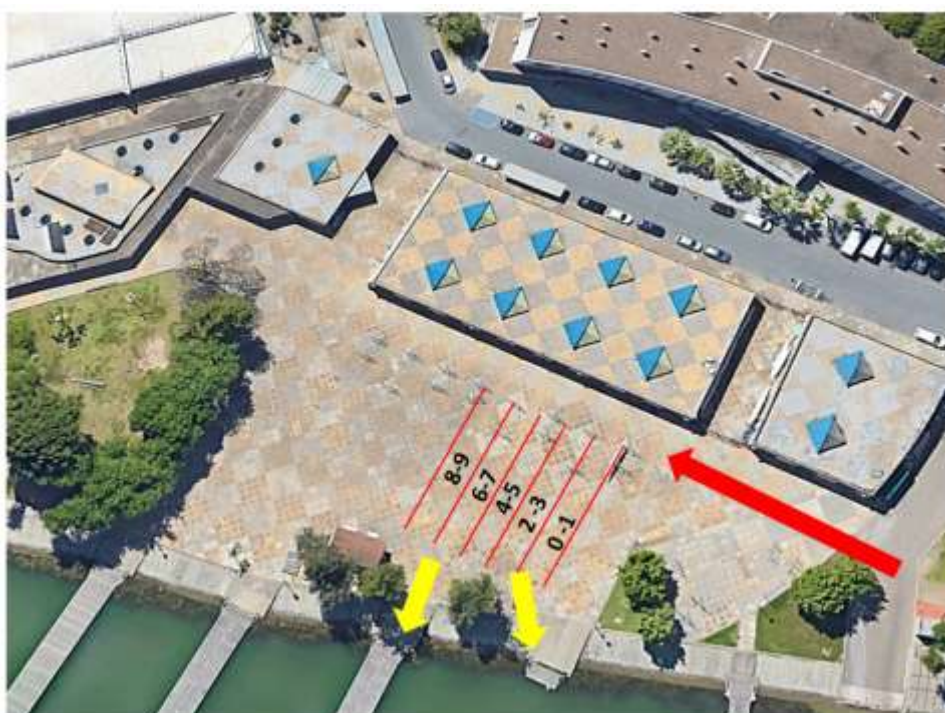

Control de embarque para salida de la instalación por agua

Se permitirá que los deportistas, durante la celebración de la regata, puedan abandonar el CEAR por el agua, en concreto por el margen izquierdo en dirección a sus clubes. El embarque lo realizarán por el pantalán 4, pero siempre tendrán preferencia los deportistas que estén embarcando para competir.



• Entrega de Trofeos y Medallas

No habrá entrega de premios oficial. Las medallas y trofeos serán entregados al finalizar la regata al delegado o técnico responsable del club en la misma zona de la entrega de dorsales.

• Vestuarios, duchas y baños

No estarán habilitados los vestuarios y duchas de la instalación. Sólo se permitirá el uso de los urinarios.

• Cuota de Inscripción:

La Cuota de Inscripción por cada Embarcación Inscrita en el Campeonato de Andalucía de Ríos y Travesías es de 6€. La Cuota de Inscripción será subvencionada por la FAP para las categorías Cadetes e inferiores, en el caso de no participar, deberá ser abonada en su integridad. Número de cuenta corriente:

Banco Sabadell IBAN / BIC: ES76 0081 0340 5700 0168 2978

• **Cambios, bajas y nuevas altas tras finalizar período de inscripción:**

En esta regata no se permitirán cambios, ni bajas ni nuevas altas.

En el caso de que un deportista no participe no le será devuelta la cuota de Inscripción, salvo que a la llegada de la instalación no se le permitiera la entrada por superar el control de temperatura permitida (37,5 grados). Por tanto, se recomienda que todas las personas que asistan a la competición se midan su temperatura corporal en su domicilio antes de desplazarse al lugar donde se desarrolla la competición. En el caso de superar la temperatura de 37,5 grados, se recomienda no acudir a la competición, puesto que no se le permitirá, bajo ningún concepto, ni a él ni a sus acompañantes en el vehículo, la entrada a la instalación.

• **Mínimo de participación:**

Para esta prueba se elimina el mínimo de participación establecido (25%) en las normas del XVII Ranking Andaluz de Piragüismo.

• **Zona Clubes:**

Cada club, en función del número de deportistas con los que participe, tendrá asignada una o varias parcelas situadas en la pradera norte. Las parcelas serán de un tamaño de 7 x 7m y tendrán una capacidad de 15 personas máximo. Los deportistas que ocuparán cada parcela serán determinados por el club y tendrá que ser comunicado a la Federación antes del 8 de octubre a las 23:59 horas. Los clubes nombrarán un responsable por cada parcela que tenga asignada, cuya función será controlar que sus deportistas cumplen con las medidas COVID-19 y normas establecidas en esta regata.



• **Distribución de las parcelas**

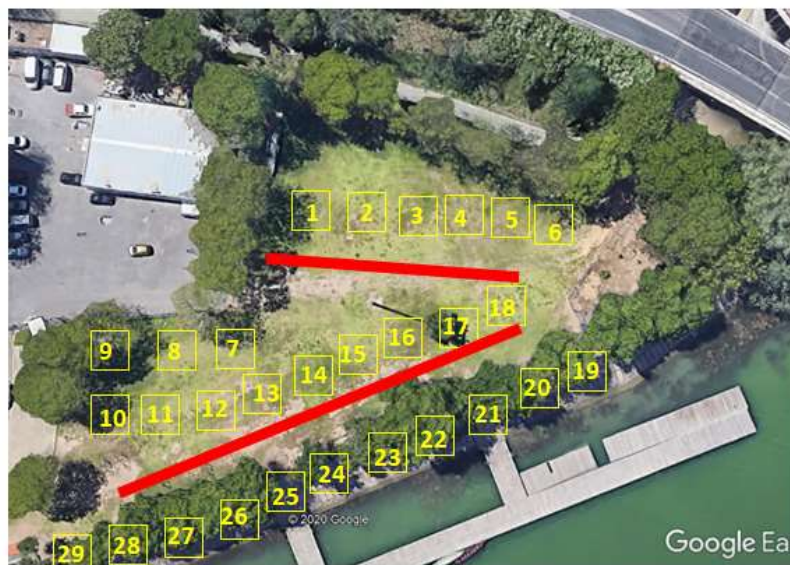

CLUBES	Nº Parcela
CLUB DE PIRAGÜISMO SAN FERNANDO	1
C.D. NÁUTICO PUNTA UMBRÍA	1 y 2
C.D. PIRAGÜISMO SEVIDRAGÓN	2
C.D. ABEDUL	3 y 4
REAL CLUB MARÍTIMO DE HUELVA	5 y 6
S.D. CÍRCULO MERCANTIL	7-8-9 y 10
CLUB SEVILLANO DE PIRAGÜISMO	11 y 12
CLUB PIRAGÜISMO TRIANA	13 y 14
CLUB ACTIVIDADES NÁUTICAS ESLORA	15
CLUB PIRAGÜISMO LOS TRONCOS	16
CLUB PIRAGÜISMO GRANADA	16
REAL CLUB NÁUTICO PUERTO SANTA MARÍA	17
C.D. PIRAGÜISMO CHICLANA	18
CLUB PIRAGÜISMO PUNTA UMBRÍA	18
C.D. PIRAGÜISMO TARTESSOS HUELVA	19-20-21-22
C.D. KAYAK TORNEO	23
REAL CÍRCULO DE LABRADORES	24
CLUB NÁUTICO SEVILLA	25-26-27-28 y 29

• **Aparcamientos:**

- Los remolques de los clubes aparcarán en la pradera norte. Está totalmente prohibido aparcar furgonetas y vehículos en la pradera norte.

- El estacionamiento de las furgonetas y vehículos de los remolques y/o que porten embarcaciones será en la zona donde está ubicado el gimnasio del CSD. No se permitirá el aparcamiento de estos vehículos dentro de la pradera.
- Bajo ningún concepto podrán acceder y aparcar vehículos sin embarcación, a excepción de las motocicletas y bicicletas.
- Bajo ningún concepto estará habilitado el parking de la Torre.



• Reclamaciones:

Las reclamaciones que deseen realizar los técnicos/delegados de los clubes tendrán que ser comunicadas previamente al móvil de la Federación (699834245). Una vez sea notificada por teléfono, se le indicará al técnico que acuda a la entrada del edificio principal del CEAR para que el Juez Árbitro atienda su reclamación.



• Recorridos:

Las ciabogas se realizarán hacia la derecha (sentido de las agujas del reloj)



Circuito 3000 metros

Cadetes, Juveniles, Senior y Veteranos: 2 Vueltas de 3000 metros
Infantiles: 1 vuelta de 3000 metros



Circuito 750 metros

Alevín A y B: 2 vueltas de 750m
Alevín Neófito, Benjamín y PreBenjamín y C1 Alevín: 1 vuelta de 750m

• Llegada y salida:

- Línea de salida: Entre 1 línea roja y 2 líneas amarillas
- Línea de llegada: Entre 2 líneas amarillas.





ANEXO I – MEDIDAS COVID-19 A CUMPLIR OBLIGATORIAMENTE

- Se recomienda que todas las personas que asistan a la competición se midan su temperatura corporal en su domicilio antes de desplazarse al lugar donde se desarrolla la competición. En el caso de superar la temperatura de 37,5 grados, se recomienda no acudir a la competición.
- No se permitirá la entrada a la instalación a toda persona que supere la temperatura de 37,5 grados, ni a las personas que viajen con ésta en el mismo vehículo.
- Los clubes deberán comunicar antes del jueves 8 de octubre a las 23:59 horas, los técnicos que asistirán a la competición para permitirles el acceso en la entrada al CEAR. Además de los técnicos, se permitirá a los clubes la entrada de un responsable por cada 15 deportistas inscritos, previa comunicación a la Federación (jueves 8 de octubre a las 23:59 horas). Al igual que los deportistas, los técnicos y responsables de parcela deberán enviar el formulario de localización personal al email inscripciones@fapira.com.
- En todo momento será obligatorio el uso de la mascarilla, a excepción de cuando el deportista vaya embarcar. Una vez desembarque el deportista, éste se deberá poner nuevamente la mascarilla.
- Con el objetivo de que los técnicos/responsables de los clubes controlen a los deportistas que están compitiendo en ese momento, la organización entregará un número de credenciales a cada club, en función de su número de inscritos. Sólo las personas con credencial podrán seguir la regata en directo y desplazarse por la instalación con libertad. El número de credenciales que le corresponderán a cada club serán las siguientes:
 - De 1 a 5 deportistas inscritos: 2 credenciales
 - De 6 a 15 deportistas inscritos: 5 credenciales
 - De 16 en adelante: 8 credenciales
- No se permitirá la entrada de público. La regata se celebrará a puerta cerrada.
- Los participantes deberán mantener la distancia de seguridad en todo momento.
- Los deportistas al finalizar su prueba, volverán inmediatamente a su parcela. Se recomienda que todo participante que pueda abandonar la instalación lo haga a la mayor brevedad posible, ya sea por agua o por tierra. Para ello, se permitirá que los deportistas, durante la celebración de la regata, puedan abandonar el CEAR por el agua, embarcando por el pantalán 4 y dirigiéndose a sus clubes por el margen del río frente a la torre de control.
- Todos los participantes deberán pasar por un control de salida para abandonar la instalación. El control de salida en tierra estará ubicado en la puerta de la Glorieta Beatriz Manchón y el de agua en el pantalán 4.
- Para evitar aglomeraciones se recomienda que los deportistas de categoría infantil, alevín, benjamín, prebenjamín, juvenil y senior abandonen la instalación antes de las 16:00 horas del sábado 17 de octubre.



- Queda prohibido el uso de vestuarios y duchas. Sólo se permitirá la entrada a los urinarios.
- Se habilitarán las gradas, pero sólo se permitirán el uso de los asientos que estén habilitados.
- No se abrirá la cafetería del CEAR.
- Únicamente las personas con credencial podrán desplazarse libremente por la instalación.
- Se recomienda que los clubes acudan a la competición con material de desinfección para aquellos deportistas que compartan equipamiento.
- Tras la celebración de cada jornada se deberá desalojar la instalación, incluidas las embarcaciones. No obstante, aquellos deportistas que no retiren su embarcación, tendrán hasta las 13:00 horas del lunes 19 de octubre para hacerlo (entrada por tierra, no por agua).
- Los resultados de las diferentes pruebas y clasificación por clubes NO se publicarán en los tablones del CEAR. Únicamente se podrán consultar a través de la App de la Federación Andaluza:
 - Android: https://play.google.com/store/apps/details?id=com.prodain.fapira&hl=es_419
 - Apple: <https://apps.apple.com/es/app/fapira/id1504704220>
- Esta normativa así como todas las medidas recogidas en el Anexo I podrán verse modificadas según las recomendaciones/obligaciones de las Autoridades Sanitarias.



ANEXO II -FORMULARIO DE LOCALIZACIÓN PERSONAL (FLP)

A SER COMPLETADO POR TODOS LOS PARTICIPANTES DEL EVENTO.

NOMBRE TAL COMO APARECEN EN EL PASAPORTE U OTRO DOCUMENTO DE IDENTIDAD:

DIRECCIÓN DURANTE LA COMPETICIÓN (CALLE/APARTAMENTO/CIUDAD/NÚMERO POSTAL/PAÍS):

NÚMERO DE TELÉFONO: _____

CORREO ELECTRÓNICO: _____

PAÍSES/CCAA QUE VISITASTE O DONDE ESTUVISTE EN LOS ÚLTIMOS 14 DÍAS

ASISTE EN CALIDAD DE (DEPORTISTA, TÉCNICO, DELEGADO, ÁRBITRO, TRABAJADOR¹, ETC.):

EN LOS ÚLTIMOS 14 DÍAS...

	PREGUNTAS	SI	NO
1	¿TUVO CONTACTO CERCANO CON ALGUIEN DIAGNOSTICADO CON LA ENFERMEDAD COVID- 19		
2	¿PROPORCIONÓ ATENCIÓN DIRECTA A PACIENTES DE COVID- 19?		
3	¿VISITÓ O PERMANECIÓ EN UN AMBIENTE CERRADO CON ALGÚN PACIENTE CON LA ENFERMEDAD COVID-19?		
4	¿TRABAJÓ/ESTUDIÓ DE FORMA CERCANA O COMPARTIENDO EL MISMO AMBIENTE LABORAL O DE CLASE CON PACIENTES DE COVID- 19?		
5	¿HA VIAJADO CON UN PACIENTE COVID- 9 EN CUALQUIER MEDIO DE TRANSPORTE?		
6	¿HA VIVIDO EN LA MISMA CASA QUE UN PACIENTE COVID- 9?		

ESTA INFORMACIÓN SE PODRÁ COMPARTIR CON LAS AUTORIDADES LOCALES DE SALUD PÚBLICA PARA PERMITIR UN RÁPIDO RASTREO DE CONTACTOS SI UN PARTICIPANTE EN EL EVENTO SUFRE LA ENFERMEDAD COVID-19 O LLEGÓ EN CONTACTO CON UN CASO CONFIRMADO

EN _____ A _____ DE _____ DE 20____

FDO. _____ (EN CASO DE MENORES FIRMA DEL TUTOR)

¹ Indicar la función a desempeñar (logística, piloto, gestión de resultados, consigna, números, etc.)
